

시내버스 노선조정 세부내용

□ 기 간 : 2023. 12. 1.(금)부터

□ 대상노선 : 12개 노선

□ 내 용

○ 2번 : 전체적인 운행시간 조정, 종점 출발시간 지정

※ 급출발·급제동 근절을 위한 운행시간 조정 시범운행 노선

- 기존

호 자	화장동↔화장동											
	1호	2호	3호	4호	5호	6호	7호	8호	9호	10호	11호	12호
화장동 출발 (순환)	5:20	5:37	5:54	6:16	-	6:40	7:02	7:19	7:36	7:53	평일 2대 감축 운행	
	8:10	8:27	8:44	9:06	-	9:30	9:52	10:09	10:26	10:43		
	11:00	11:17	11:34	11:51	12:08	12:25	12:42	12:59	13:16	13:33		
	13:50	14:07	14:24	14:41	14:58	15:15	15:32	15:49	16:06	16:23		
	16:40	16:57	17:14	17:31	17:48	18:05	18:22	18:39	18:56	19:13		
	19:30	19:47	20:04	20:21	20:38	20:55	21:12	21:29	21:46	22:03		
화장동 출발 (순환) [주말 및 공휴일, 방학기간]	5:20	5:45	6:10	6:40	-	7:05	7:26	7:47	주말 4대 감축운행			
	8:08	8:35	9:00	9:25	-	9:53	10:14	10:35				
	10:56	11:17	11:38	11:59	12:20	12:41	13:02	13:23				
	13:44	14:05	14:26	14:47	15:08	15:29	15:50	16:11				
	16:32	16:53	17:14	17:35	17:56	18:17	18:38	18:59				
	19:20	19:41	20:02	20:23	20:44	21:05	21:30	22:04				

- 변경

2	화장동↔여수엑스포역												▶ 운행대수 : 평일 10대, 주말 8대, 운행횟수 : 평일 50회, 주말 40회 ▶ 배차간격 : 평일 20분~30분, 주말 25분~30분 ▶ 경유지 : 화장동-죽림현대A-도원사거리-여수시청-부영3차A-웅천CGV-포레나A-신월금호A-서시장-오동도-힐스테이트A-여수엑스포역
	호차	1호	2호	3호	4호	5호	6호	7호	8호	9호	10호	11호	12호
화장동 출발 [평일]	-	-	5:20	5:40	6:00	6:20	6:40	7:00	7:20	7:40	▶ 평일 2대 감축 운행		
	8:00	8:20	8:40	9:00	9:20	9:40	10:00	10:20	10:40	11:00			
	11:20	11:40	12:00	12:20	12:40	13:00	13:20	13:40	14:00	14:20			
	14:40	15:00	15:20	15:40	16:00	16:20	16:40	17:00	17:20	17:40			
	18:00	18:20	18:40	19:00	19:20	19:40	20:00	20:20	20:40	21:00			
	21:30	22:00											
여수엑스포역 출발 [평일]	5:50	6:10	6:30	6:50	7:10	7:30	7:50	8:10	8:30	8:50			
	9:10	9:30	9:50	10:10	10:30	10:50	11:10	11:30	11:50	12:10			
	12:30	12:50	13:10	13:30	13:50	14:10	14:30	14:50	15:10	15:30			
	15:50	16:10	16:30	16:50	17:10	17:30	17:50	18:10	18:30	18:50			
	19:10	19:30	19:50	20:10	20:30	20:50	21:20	21:50	22:20	23:00			
	-	-											

화장동 출발 [주말 및 공휴일, 방학기간]	-	-	5:20	5:45	6:10	6:35	7:00	7:25	▶ 주말 4대 감축 운행			
	7:50	8:15	8:40	9:05	9:30	9:55	10:20	10:45				
	11:10	11:35	12:00	12:25	12:50	13:15	13:40	14:05				
	14:30	14:55	15:20	15:45	16:10	16:35	17:00	17:25				
	17:50	18:15	18:40	19:05	19:30	19:55	20:30	21:00				
	21:30	22:00										
여수엑스포역 출발 [주말 및 공휴일, 방학기간]	5:50	6:15	6:40	7:05	7:30	7:55	8:20	8:45				
	9:10	9:35	10:00	10:25	10:50	11:15	11:40	12:05				
	12:30	12:55	13:20	13:45	14:10	14:35	15:00	15:25				
	15:50	16:15	16:40	17:05	17:30	18:00	18:30	19:00				
	19:30	20:00	20:30	21:00	21:30	22:00	22:30	23:00				
	-	-										

○ 77번, 777번 : 전체적인 운행시간 조정

- 기준

777(77)		신월동↔남해화학사택										
		▶ 운행대수 : 12대, 운행횟수 : 평일 62회, 주말 49회, 배차간격 : 15~36분 ▶ 경유지 : 국동-서시장-한재-부영7차-여서R-부영6차-백병원-해양경찰서-문수삼거리-미평주공A-전남대-둔덕-남해화학사택(신동아A)										
호차	1호	2호	3호	4호	5호	6호	7호	8호	9호	10호	11호	12호
신월동 출발	-	-	-	6:00	6:20	6:35	6:47	6:59	7:11	7:23	7:35	7:47
	7:59	8:11	8:23	8:35	8:47	8:59	9:11	9:23	9:35	9:47	9:59	10:11
		10:35	10:47	10:59		11:23	11:35	11:47		12:11	12:23	12:35
	12:47	12:59		13:23	13:35	13:47		14:11	14:23	14:35		14:59
	15:11	15:23	15:35	15:47	15:59	16:11	16:23	16:35	16:47	16:59	17:11	17:23
	17:35	17:47	17:59	18:11	18:23	18:35	18:47	18:59	19:11	19:23	19:35	19:47
	19:59	20:11	20:23	20:35	20:47	20:59	21:11	21:23	21:35	21:47	21:59	22:11
남해화학사택 출발 (신동아A 출발)	6:30	6:42	6:54	7:06	7:18	7:30	7:42	7:54	8:06	8:18	8:30	8:42
	8:54	9:06	9:18	9:30	9:42	9:54	10:06	10:18	10:30	10:42	10:54	11:06
	11:18		11:42	11:54	12:06		12:30	12:42	12:54		13:18	13:30
	13:42	13:54	14:06		14:30	14:42	14:54		15:18	15:30	15:42	
	16:06	16:18	16:30	16:42	16:54	17:06	17:18	17:30	17:42	17:54	18:06	18:18
	18:30	18:42	18:54	19:06	19:18	19:30	19:42	19:54	20:06	20:18	20:30	20:42
	20:54	21:06	21:18	21:30	21:50	22:10	22:30	-	-	-	-	-
비고	▶ 9호차 1,2,5,6회 신동아A 출발(노선번호 77번) ▶ 주말 및 공휴일, 방학기간 : 3, 7, 11호차 미운행 / 평일 : 3, 7호차 미운행											

- 변경

777(77)	신월동↔남해화학사택			▶ 운행대수 : 평일 10대, 주말 8대, 운행횟수 : 평일 60회, 주말 47회 배차간격 : 15~22분 경유지 : 국동-서시장-한재-부영7차-여서R-부영6차-백병원-해양경찰서-문수삼거리-미평주공A-전남대-둔덕-남해화학사택(신동A)									
				호차	1호	2호	3호	4호	5호	6호	7호	8호	9호
신월동 출발 [평일]	-	-	-	6:00	6:20	-	6:40	7:00	7:15	7:30	▶ 평일 2대 감축 운행		
	7:45	8:00	8:15	8:30	8:45	-	9:15	9:30	9:45	10:05			
	-	10:25	10:45	11:05	-	11:25	11:45	12:05	-	12:25			
	12:45	13:05	-	13:25	13:45	14:05	-	14:25	14:45	15:00			
	15:15	15:30	15:45	16:00	16:15	16:30	16:45	17:00	17:15	17:30			
	17:45	18:00	18:15	18:30	18:45	19:00	19:15	19:30	19:45	20:00			
	20:15	20:30	20:45	21:00	21:15	21:30	21:45	22:00	22:15	22:30			
남해화학사택 출발 (신동A 출발) [평일]	6:15	6:35	6:55	7:15	7:35	-	7:55	8:15	8:30	8:45			
	9:00	9:15	9:30	9:45	10:00	-	10:30	10:45	11:00	11:15			
	11:35	-	11:55	12:15	12:35	-	12:55	13:15	13:35	-			
	13:55	14:15	14:35	-	14:55	15:15	15:35	-	15:55	16:15			
	16:30	16:45	17:00	17:15	17:30	17:45	18:00	18:15	18:30	18:45			
	19:00	19:15	19:30	19:45	20:00	20:15	20:30	20:45	21:00	21:15			
	21:30	21:45	22:00	22:15	22:30	-	-	-	-	-			

신월동 출발 [주말 및 공휴일, 방학기간]	-	-	-	6:00	6:22	-	6:44	7:04	7:20	▶ 주말 3대 감축운행	
	7:36	7:52	8:08	8:24	8:40	-	9:12	9:28	9:50		
		10:10	10:32	10:54		11:14	11:36	11:58			
	12:18	12:42		13:06	13:28	13:50		14:10	14:32		
	14:48	15:04	15:20	15:36	15:52	16:08	16:24	16:40	16:56		
	17:12	17:28	17:44	18:00	18:16	18:32	18:48	19:04	19:20		
	19:36	19:52	20:08	20:24	20:40	20:56	21:20	21:40	22:10		
남해화학사택 출발 (신동A 출발) [주말 및 공휴일, 방학기간]	6:15	6:40	7:00	7:20	7:40	-	8:00	8:22	8:38		
	8:54	9:10	9:26	9:42	9:58	-	10:30	10:46	11:02		
	11:24		11:44	12:06	12:28		12:48	13:10	13:26		
	13:42	13:58	14:20		14:40	15:02	15:24		15:44		
	16:06	16:22	16:38	16:54	17:10	17:26	17:42	17:58	18:14		
	18:30	18:46	19:02	19:18	19:34	19:50	20:06	20:22	20:38		
	20:54	21:10	21:26	21:42	22:00	22:30	-	-	-		
비고	▶ 9호차 1,2,5,6회 신동A 출발(노선번호 77번)										

○ 25번 : 운행시간 조정

- 기존

25	미평↔이천		▶ 운행대수 : 1대, 운행횟수 : 5회, 배차간격 : 200~240분 ▶ 경유지 : 터미널-시민회관-서시장-경찰서-공화사거리-터미널-신기A-쌍봉사거리-도원-죽림-나진-백초-창무			
	미평 출발	6:30	10:10	14:10	17:40	21:00
이천 출발	8:00	11:30	15:30	19:00	-	

- 변경

25	미평↔이천		▶ 운행대수 : 1대, 운행횟수 : 5회, 배차간격 : 200~240분 ▶ 경유지 : 터미널-시민회관-서시장-경찰서-공화사거리-터미널-신기A-쌍봉사거리-도원-죽림-나진-백초-창무			
	미평 출발	6:30	9:50	13:00	17:40	21:00
이천 출발	8:00	11:10	14:15	19:00	-	

○ 26-1번 : 운행시간 조정

- 기존

26-1	미평↔미평		▶ 운행대수 : 1대, 운행횟수 : 5회, 배차간격 : 200~240분 ▶ 경유지 : 터미널-시민회관-서시장-경찰서-공화사거리-터미널-신기A-쌍봉사거리-도원-죽림-나진-벌가-공정-세포-나진			
	미평 출발	5:35	9:25	13:25	16:55	20:15
이목 출발	7:00	순환	순환	순환	-	

- 변경

26-1	미평↔미평		▶ 운행대수 : 1대, 운행횟수 : 5회, 배차간격 : 200~240분 ▶ 경유지 : 터미널-시민회관-서시장-경찰서-공화사거리-터미널-신기A-쌍봉사거리-도원-죽림-나진-벌가-공정-세포-나진			
	미평 출발	5:35	9:25	13:25	17:15	20:40
이목 출발	6:50	순환	순환	순환	-	

○ 31번 : 운행시간 조정

- 기존

31	신월동↔봉전			▶ 운행대수 : 3대, 운행횟수 : 11회, 배차간격 : 60~210분 ▶ 경유지 : 국동-서시장-경찰서-공화사거리-터미널-신기A-쌍봉초교-쌍봉사거리-무선-덕양-울촌-상봉-두봉								
	호차	1호	2호	3호	1호	2호	3호	1호	2호	3호	1호	2호
신월동 출발	-	5:30	6:30	8:25	9:25	10:25	13:55	14:55	15:55	18:25	19:25	20:25
봉전 출발	5:45	7:10	8:10	10:25	11:25	12:25	15:55	16:55	17:55	20:25	-	-
비고					산수리	산수리	산수리	산수리				

- 변경

31	신월동↔봉전			▶ 운행대수 : 3대, 운행횟수 : 11회, 배차간격 : 60~210분 ▶ 경유지 : 국동-서시장-경찰서-공화사거리-터미널-신기A-쌍봉초교-쌍봉사거리-무선-덕양-울촌-상봉-두봉								
	호차	1호	2호	3호	1호	2호	3호	1호	2호	3호	1호	2호
신월동 출발	-	5:30	6:30	8:25	9:25	10:25	13:55	14:55	15:55	18:25	19:25	20:25
봉전 출발	5:35	7:10	8:10	10:25	11:25	12:25	15:55	16:55	17:55	20:25	-	-
비고					산수리	산수리	산수리	산수리				

○ 32번 : 운행시간 조정

- 기존

32	신월동↔산수리		▶ 운행대수 : 1대, 운행횟수 : 3회, 배차간격 : 160~550분 ▶ 경유지 : 국동-서시장-경찰서-공화사거리-터미널-신기A-쌍봉초교-쌍봉사거리-여천전남병원-롯데마트-화장동-강도굴재-덕양-울촌									
	신월동 출발	4:50	7:25	-	16:30							
산수리 출발	6:00	9:00	-	18:05								
운송업체	광우고속 : 062-675-6246											

- 변경

32	신월동↔산수리		▶ 운행대수 : 1대, 운행횟수 : 3회, 배차간격 : 160~550분 ▶ 경유지 : 국동-서시장-경찰서-공화사거리-터미널-신기A-쌍봉초교-쌍봉사거리-여천전남병원-롯데마트-화장동-강도굴재-덕양-울촌									
	신월동 출발	4:40	7:25	-	16:30							
산수리 출발	5:50	9:00	-	18:05								
운송업체	광우고속 : 062-675-6246											

○ 93번 : 운행시간 조정

- 기존

93	신월동↔섬달천		▶ 운행대수 : 1대, 운행횟수 : 5회, 배차간격 : 200~210분 ▶ 경유지 : 국동-서시장-경찰서-공화사거리-터미널-둔덕-대광A-석창-해지-덕양-풍류-달천						
	신월동 출발	-	8:20	11:50	15:10	18:40			
섬달천 출발	6:30(두봉출발)	9:50	13:20	16:40	20:10				
비고	▶ 둔덕삼거리까지 운행 : 섬달천출발 16:40(노선번호 93-5번)								

- 변경

93	신월동↔섬달천		▶ 운행대수 : 1대, 운행횟수 : 5회, 배차간격 : 200~210분 ▶ 경유지 : 국동-서시장-경찰서-공화사거리-터미널-둔덕-대광A-석창-해지-덕양-풍류-달천						
	신월동 출발	-	8:20	11:50	15:10	18:40			
섬달천 출발	6:30(두봉출발)	9:50	13:20	16:50	20:10				
비고	▶ 둔덕삼거리까지 운행 : 섬달천출발 16:40(노선번호 93-5번)								

○ 106번 : 운행시간 조정

- 기존

106	미평↔화태			▶ 운행대수 : 3대, 운행횟수 : 14회, 배차간격 : 50~90분 ▶ 경유지 : 터미널-중앙여고-공화사거리-경찰서-진남관-서시장-돌산대교-청솔A-무슬목-평사-금천-군내						
	호차	1호	2호	3호	1호	2호	3호	1호	2호	3호
미평 출발	-	6:10	7:00	8:30	9:25	10:30	12:00	13:00	13:55(군내향)	
	15:20	16:30	17:30	19:00	20:00	21:00				
화태 출발	6:10	7:30	8:30(군내향)	10:00	11:00	12:00	13:30	14:30	15:30	
	17:00	18:00	19:00	20:30	21:30	-				

- 변경

106	미평↔화태			▶ 운행대수 : 3대, 운행횟수 : 14회, 배차간격 : 50~90분 ▶ 경유지 : 터미널-중앙여고-공화사거리-경찰서-진남관-서시장-돌산대교-청솔A-무슬목-평사-금천-군내						
	호차	1호	2호	3호	1호	2호	3호	1호	2호	3호
미평 출발	4:55	6:10	7:00	8:30	9:25	10:30	12:00	13:00	13:55(군내향)	
	15:20	16:30	17:30	19:00	20:00	21:00				
화태 출발	6:10	7:30	8:30(군내향)	10:00	11:00	12:00	13:30	14:30	15:30	
	17:00	18:00	19:00	20:30	21:30	-				

○ 83번 : 종점변경 및 노선조정

- 기존

83	미평↔죽림(양우내안애A)		▶ 운행대수 : 5대, 운행횟수 : 25회, 배차간격 : 40분 ▶ 경유지 : 터미널-중앙여고-공화사거리-경찰서-진남관-서시장-한재-경남A-여서로터리-지웰A-시전-쌍봉초교-도원-여천농협-삼일중								
	호차	2호	3호	4호	5호	1호	2호	3호	4호	5호	1호
미평 출발	-	5:40	6:20	7:00	7:40	8:20	9:00	9:40	10:20	11:00	11:40
	11:40	12:20	13:00	13:40	14:20	15:00	15:40	16:20	17:00	17:40	
	18:20	19:00	19:40	20:20	21:00	21:40					
죽림 출발	6:20	7:00	7:40	8:20	9:00	9:40	10:20	11:00	11:40	12:20	
	13:00	13:40	14:20	15:00	15:40	16:20	17:00	17:40	18:20	19:00	
	19:40	20:20	21:00	21:40	22:20	-					

- 변경

83	미평↔죽림(여천농협)		▶ 운행대수 : 5대, 운행횟수 : 25회, 배차간격 : 40분 ▶ 경유지 : 터미널-중앙여고-공화사거리-경찰서-진남관-서시장-한재-경남A-여서로터리-지웰A-시전-쌍봉초교-도원-삼일중-죽림힐스테이트A								
	호차	2호	3호	4호	5호	1호	2호	3호	4호	5호	1호
미평 출발	-	5:40	6:20	7:00	7:40	8:20	9:00	9:40	10:20	11:00	11:40
	11:40	12:20	13:00	13:40	14:20	15:00	15:40	16:20	17:00	17:40	
	18:20	19:00	19:40	20:20	21:00	21:40					
죽림 출발	6:20	7:00	7:40	8:20	9:00	9:40	10:20	11:00	11:40	12:20	
	13:00	13:40	14:20	15:00	15:40	16:20	17:00	17:40	18:20	19:00	
	19:40	20:20	21:00	21:40	22:20	-					

○ 89번 : 운행시간 조정

- 기존

89	미평↔호두		▶ 운행대수 : 3대, 운행횟수 : 14회, 배차간격 : 30~120분 ▶ 경유지 : 터미널-중앙여고-공화사거리-경찰서-진남관-서시장-시민회관-터미널-신기A-시전-쌍봉초교-도원-LG시택-장성마을-송소-용주리							
	호차	1호	2호	3호	1호	2호	3호	1호	2호	3호
미평 출발	-	-	6:00	7:50	8:50	9:50	11:30	12:30	13:30	
	15:10	16:10	17:10	19:10	20:10	21:10				
호두 출발	6:00	6:30	7:20	9:20	10:20	11:20	12:50	13:50	14:50	
	16:30	17:30	18:30	20:30	21:30	-				

- 변경

89	미평↔호두		▶ 운행대수 : 3대, 운행횟수 : 14회, 배차간격 : 30~120분 ▶ 경유지 : 터미널-중앙여고-공화사거리-경찰서-진남관-서시장-시민회관-터미널-신기A-시전-쌍봉초교-도원-LG시택-장성마을-송소-용주리							
	호차	1호	2호	3호	1호	2호	3호	1호	2호	3호
미평 출발	-	-	6:30	7:50	8:50	9:50	11:30	12:30	13:30	
	15:10	16:10	17:10	19:10	20:10	21:10				
호두 출발	6:00	7:00	8:00	9:20	10:20	11:20	12:50	13:50	14:50	
	16:30	17:30	18:30	20:30	21:30	-				

○ 111번 : 노선분리 및 경유지 변경

- 기존

111	미평↔임포(향일암)									
	▶ 운행대수 : 5대, 운행횟수 : 25회, 배차간격 : 30~80분 ▶ 경 유 지 : 터미널-중앙여고-공화사거리-(엑스포역)-경찰서-진남관-서시장-돌산대교-청솔1차A-둔전-죽포-두문포-대울									
호 차	1호	2호	3호	4호	5호	1호	2호	3호	4호	5호
미평 출발	4:30 (엑스포역)	5:00 (엑스포역)	5:30 (엑스포역)	6:10 (엑스포역)	6:50 (엑스포역)	7:30	8:10	8:50	9:40	10:10
	11:00	11:40	12:20	12:55	13:40	15:00	15:40	16:20	17:00	17:40
	18:20	19:00	19:40	20:20	21:45					
임포 출발	5:40 (엑스포역)	6:20 (엑스포역)	7:00 (엑스포역)	7:40 (엑스포역)	8:20 (엑스포역)	9:00	9:40	10:20	11:00	11:40
	12:30	13:10	13:50	14:30	15:10	16:30	17:10	17:50	18:30	19:10
	19:40	20:20	21:00	21:40	-					

- 변경

111 (111-1)	미평↔임포(향일암)									
	▶ 운행대수 : 5대, 운행횟수 : 25회, 배차간격 : 30~80분 ▶ 경 유 지 : 터미널-중앙여고-공화사거리-(엑스포역)-경찰서-진남관-서시장-돌산대교-청솔1차A정문(111-1번 청솔1차A후문)-둔전-죽포-두문포-대울									
호 차	1호	2호	3호	4호	5호	1호	2호	3호	4호	5호
미평 출발	4:30 (엑스포역)	5:00 (엑스포역)	5:30 (엑스포역)	6:10 (엑스포역)	6:50 (엑스포역)	7:30	8:10	8:50	9:40	10:10
	11:00	11:40	12:20	12:55	13:40	15:00	15:40	16:20	17:00	17:40
	18:20	19:00	19:40	20:20	21:45					
임포 출발	5:40 (엑스포역)	6:20 (엑스포역)	7:00 (엑스포역)	7:40 (엑스포역)	8:20 (엑스포역)	9:00	9:40	10:20	11:00	11:40
	12:30	13:10	13:50	14:30	15:10	16:30	17:10	17:50	18:30	19:10
	19:40	20:20	21:00	21:40	-					
비 고	111-1번	111번	111-1번	111번	111-1번	111-1번	111번	111-1번	111번	111-1번
	▶ 1, 3, 5호차 111-1번(청솔1차아파트 후문 경유) / 2, 4호차 111번(청솔1차아파트 정문 경유)									

○ 210번 : 노선번호 변경 및 운행시간 조정

- 기존

210	고소동 마을버스	▶ 운행대수 : 1대, 운행횟수 : 10회, 배차간격 : 90~120분 ▶ 경유지 : 한신A, 동문우체국, 동산동, 진남관위, 여수향교, 서시장건너, 광주은행, 여객센터 미널, 진남관, 제일교회, 대광빌라, 동산동 * 매월 네번째 일요일 운휴								
		자산공원 출발	07:00	08:00	10:00	11:00	13:00	15:00	16:00	17:00
운송업체		동양교통 : 061-653-3001								

- 변경

1019	고소동 마을버스	▶ 운행대수 : 1대, 운행횟수 : 10회, 배차간격 : 90~120분 ▶ 경유지 : 한신A, 동문우체국, 동산동, 진남관위, 여수향교, 서시장건너, 광주은행, 여객센터 미널, 진남관, 제일교회, 대광빌라, 동산동 * 매월 네번째 일요일 운휴								
		자산공원 출발	07:00	08:00	09:00	10:00	11:00	13:00	15:00	16:00
운송업체		동양교통 : 061-653-3001								

○ 220번 : 운행시간 조정

- 기존

220	화정면 마을버스	▶ 운행대수 : 1대, 운행횟수 : 4회, 배차간격 : 180~300분 ▶ 경유지 : 나진-세포-장등-조발-둔병-규포-여산-적금-우두			
		나진 출발	06:10(직진)	10:00	14:00
고흥 출발	07:00	11:20	15:20	18:10	
비고	▶ 나진출발 06:10(직진)은 나진에서 출발 후 고흥까지 중간 경유지 무정차				
운송업체		동양교통 : 061-653-3001			

- 변경

220	화정면 마을버스	▶ 운행대수 : 1대, 운행횟수 : 4회, 배차간격 : 180~300분 ▶ 경유지 : 나진-세포-장등-조발-둔병-규포-여산-적금-우두			
		나진 출발	06:10(직진)	10:00	14:00
고흥 출발	06:50	11:20	15:20	18:10	
비고	▶ 나진출발 06:10(직진)은 나진에서 출발 후 고흥까지 중간 경유지 무정차				
운송업체		동양교통 : 061-653-3001			

○ 85번

- 기존

85	화장동↔화장동	▶ 운행대수 : 1대, 운행횟수 : 9회, 배차간격 : 90~120분 ▶ 경유지 : 화장동-죽림부영1차A-부영여고-안산중학교-선소대교-웅천지웰 2차A-웅천CGV-웅천더테라스A-웅천지웰1차A-선소대교-안산 중학교-부영여고-죽림부영1차A-화장동								
		화장동 출발 (순환)	7:00	9:00	10:30	12:00	14:00	15:30	17:30	19:30

- 변경

85	화장동↔화장동	▶ 운행대수 : 1대, 운행횟수 : 9회, 배차간격 : 90~120분 ▶ 경유지 : 화장동-죽림부영1차A-부영여고-안산중학교-선소대교-웅천지웰 2차A-웅천CGV-웅천더테라스A-웅천지웰1차A-선소대교-안산 중학교-부영여고-죽림부영1차A-화장동								
		화장동 출발 (순환)	7:00	9:00	10:30	12:00	14:00	15:30	17:30	19:30
비고		▶ 소라 현천 연장운행(85-5번) : 06:40(풍류-현천-마륜-죽림부영2차A-무선주공3차A-화장동)								

□ 운행노선 변경사항

○ 2번

- 기존



- 변경



○ 83번

- 기존

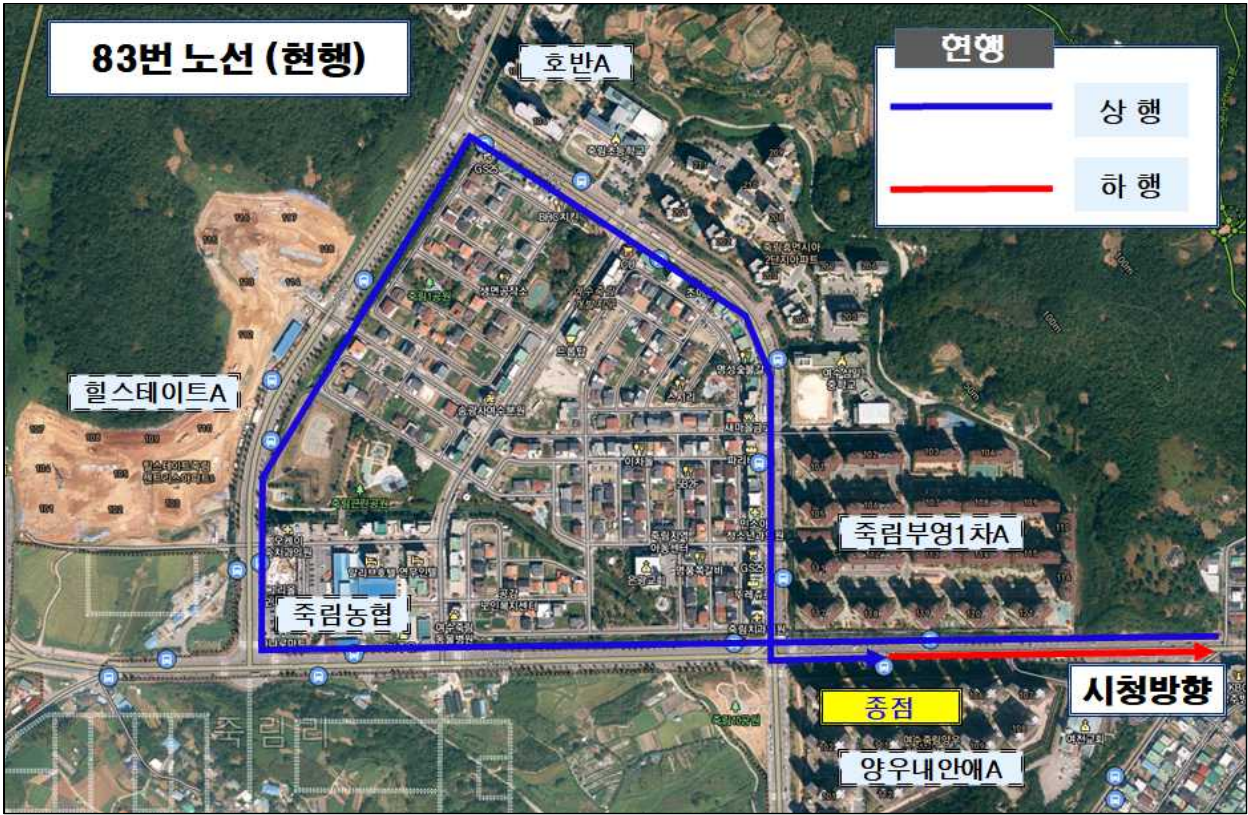

- 변경

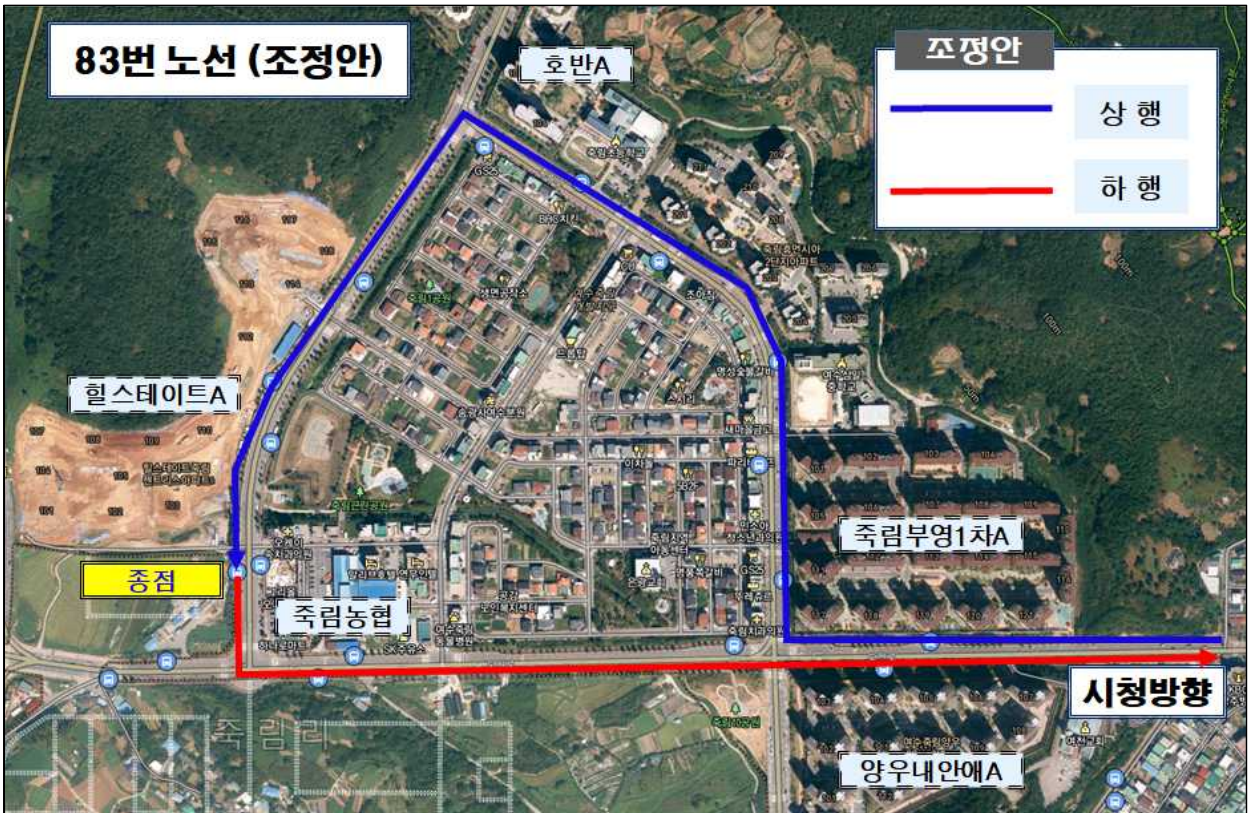

○ 111번

- 기존



- 변경

